



MINISTERO DELLE FINANZE  
DIREZIONE GENERALE DEL CATASTO E DEI SERVIZI TECNICI ERARIALI  
**NUOVO CATASTO EDILIZIO URBANO**

Lire  
150

(R. DECRETO-LEGGE 12 APRILE 1978, N. 612)

Planimetria dell'immobile situato nel Comune di TREPUZZI Via SALVEMINI  
Ditta \_\_\_\_\_ - COMUNE DI TREPUZZI PER IL SUOLO  
Allegata alla dichiarazione presentata all'Ufficio Tecnico Erariale di LECCE

PALAZZINA A

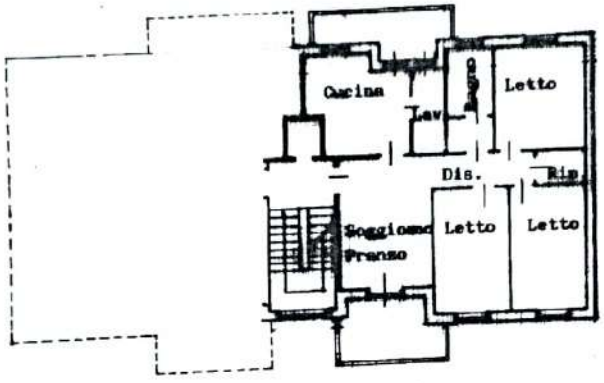

h = 2,70 mtr.

PIANTA PIANO PRIMO



ORIENTAMENTI



SCALA DI 1:200

SPAZIO RISERVATO PER LE ANNOTAZIONI D'UFFICIO

DATA **4 SET 1987**  
PROT. N° \_\_\_\_\_

S.P.A. - SPEDIZIONE IN A.B. - 1987



Lire  
200

# NUOVO CATASTO EDILIZIO URBANO

(M. DECRETO-LEGGE 13 APRILE 1939, N. 652)

Planimetria dell'immobile situato nel Comune di TREPUZZI Via SALVEMINI

Ditta \_\_\_\_\_

Allegata alla dichiarazione presentata all'Ufficio Tecnico Erariale di LECCE

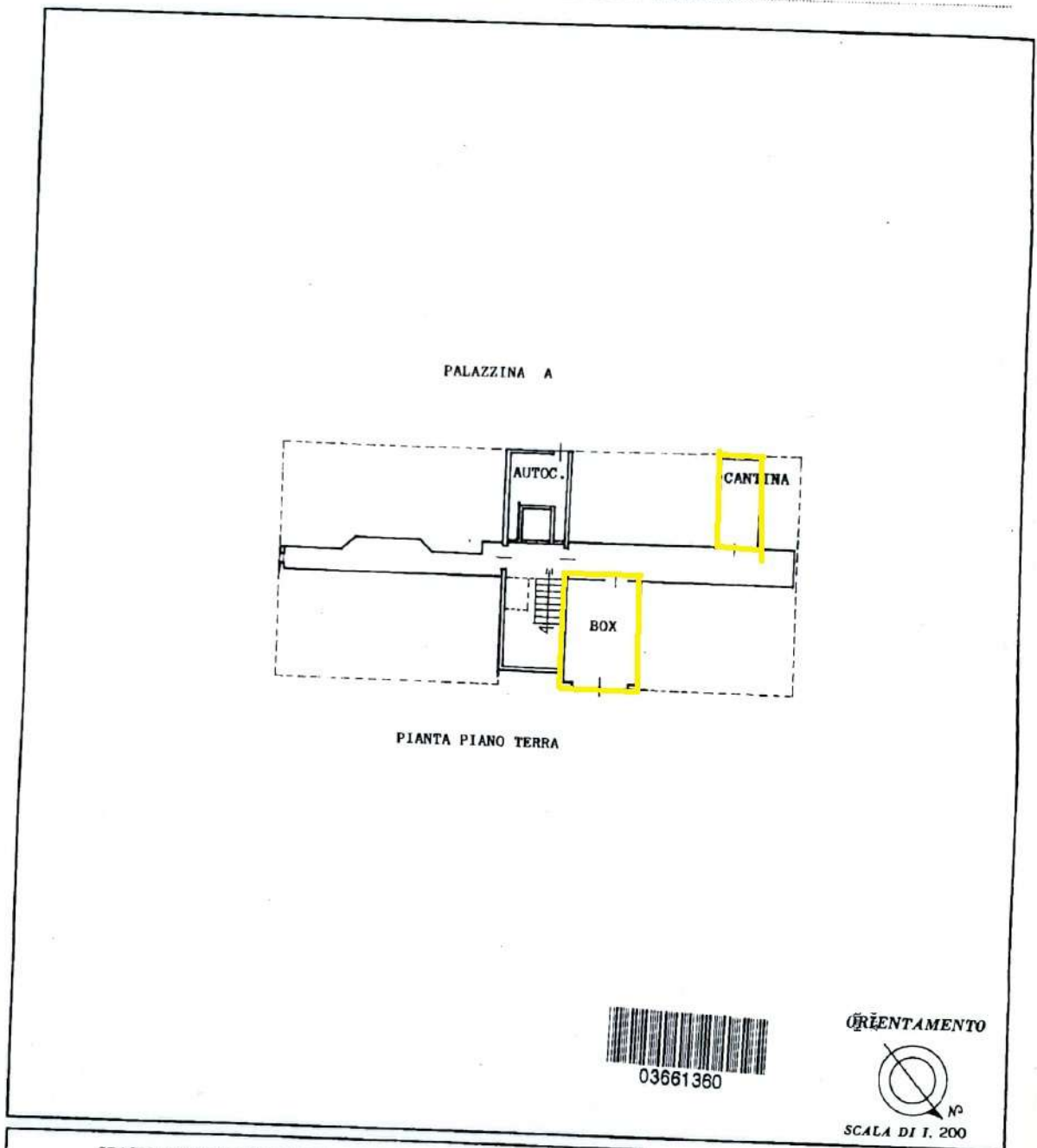

03661360

ORIENTAMENTO



SCALA DI 1. 200

SPAZIO RISERVATO PER LE ANNOTAZIONI D'UFFICIO

DATA PROT. N°	
------------------	--

Compilata dal \_\_\_\_\_ Architetto

Iscritto all'Albo de \_\_\_\_\_  
 della Provincia di LECCE

DATA \_\_\_\_\_

Firma: *st. Gohla Wilkens*